

令和3年(2021)1月

ほくと

No.57

# 社協だより ほのぼの

誰もが安心して暮らせる支えあいのまちづくり

## 新春

今年もよろしくお願ひします



社会福祉法人  
北杜市社会福祉協議会

〒408-0011 北杜市高根町箕輪新町 50 番地  
TEL 0551-47-5202 / FAX 0551-47-5206  
e-mail h-shakyo@ap.wakwak.com  
URL <http://www.shakyo.or.jp/hp/842/>

- 新年のあいさつ、寄付お礼 ..... P 2
- 被表彰者紹介、生活支援課情報 ..... P 3
- 地域福祉課情報 ..... P4~5
- 社協の介護事業所 ..... P 6

## コロナに負けない 支え合いの地域づくりに向けて



北杜市社会福祉協議会会長 利根川 昇

新年あけましておめでとうございます。皆様には、新年をいかがお過ごしでしょうか。

昨年は新型コロナウイルスに振り回された一年となりました。まだまだ先は見えてきませんが、一日も早く日常を取り戻せることを願っています。

二〇二〇年はその影響により、日本の出生数は八十五万人を割り込み過去最少を更新、少子化が更に加速して人口減は一層顕著になったと言われております。

北杜市でも、少子高齢化と人口減少の強い影響を受けるだけでなく、要支援・介護の人々、また認知症高齢者や一人暮らし高齢者世帯が増加しており、重要な課題となっております。

さて、当社協でも数々の事業を行っておりますが、昨年四月からスタートした事業に「北杜市生活支援体制備事業」があります。この事業は、市と社協との協働で行っており、「地域の人が地域の人を見守る」ことを後押しする中で、地域に「あつたらしいね」を提案し、自分たちでできることを話し合う場を作る取り組みです。

新年を迎え、介護報酬を含めた介護関係予算や、子育て支援、教育費、働き方、生活支援や医療関係など私たちの生活に直結する予算が、国の政策の中で決まっていくでしょう。

コロナに負けない支え合いの地域づくりに向けて、感染防止策を徹底すると共に、地域福祉の更なる推進に努めて参りますので、たくさんの方にご参加いただくと共に、お力添え賜りますことをお願い申し上げます。年頭の挨拶とさせていただきます。

## あたたかいご寄付をありがとうございました

令和2年10月～12月

宗教法人 真如苑 様	1,000,000 円	明野町文化協会 手芸部 様	手作りマスク 300 枚
須玉町仏教会 代表 長田 俊彦 様	183,105 円	丹呉 和子 様	シャワーチェア 1 脚
中村 三郎 様	10,000 円	北杜市立白州小学校 様	タオル・手ぬぐい 37 枚 せっけん 21 個
清里聖アンデレ教会 様	10,000 円	千野 綾 様	おむつ等介護用品
匿名	100,000 円	北杜市立武川小学校 様	タオル 70 枚 せっけん 40 個
匿名	50,000 円	北杜市立小淵沢西保育園 様 小淵沢東保育園 様	園児の手作り作品等
匿名	30,000 円	橋本 照子 様	マスク 244 枚
匿名	5,000 円	白州手つなぎ 様	雑巾 50 枚 おむつ等介護用品
		津金 久恵 様	おむつ等介護用品
		利根川 慶一 様	タオル 165 枚

# 皆様、おめでとうございます

山梨県社会福祉大会で表彰ならびに  
感謝状を授与された方々をご紹介します（敬称略）

第68回山梨県社会福祉大会 令和2年11月26日 於：YCC 県民文化ホール

## 【山梨県社会福祉協議会会長表彰】

◎民生委員・児童委員

栗澤 雅子

◎民間社会福祉団体役職員

長田 由夏

## 【山梨県社会福祉協議会会長感謝状】

◎公立社会福祉施設職員

猪股 裕子

上野 那穂

大原 健一

加藤 美紀

下條 優季

小清水千代美

出羽真知子

平井まどか

平井 良枝

古屋 美樹

向井美智子

◎金品寄付・労力提供(団体)

宗教法人 真如苑

宗教法人 生長の家 職員有志

## 介護に関する入門的研修を実施しました

これまで介護に関わりがなかった方を対象として、4日間にわたり介護に関する基本的な知識や技術を習得するため、介護の方法や認知症・障害の理解についての研修を行いました。

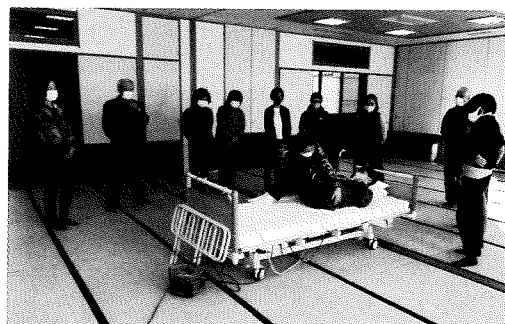
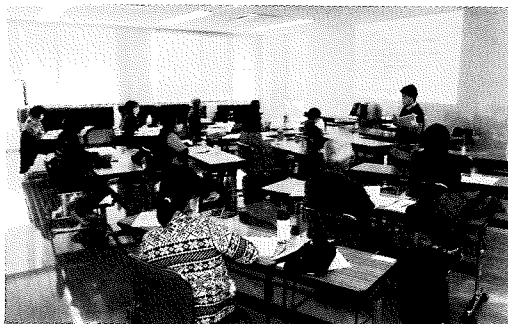

## 無料法律相談開設

相続、事故、近隣トラブル、借金、消費者被害等… お困りではありませんか？  
弁護士に無料で相談できる相談会を開催します。

時間 13:00～16:00（相談時間：1人30分）

定員 6名（定員になり次第締め切り） ※事前予約が必要です。

開設日	予約受付開始	会場
令和3年2月18日（木）	令和3年1月6日（水）	社会福祉協議会 本所
3月18日（木）	2月1日（月）	

お申し込み・問い合わせは、生活支援課 TEL 0551-46-1005 FAX 0551-47-5206

## 傾聴ボランティア養成講座を開催しました

4日間にわたり傾聴ボランティア養成講座を開催し、15名の方々が参加しました。「聴き方が変わるとコミュニケーションも変わる」をメインテーマに、県傾聴ボランティア連絡協議会 塩澤一夫氏を講師に「聴く」ことの持つ意味や「心に寄り添う大切さ」について学びました。

受講者も回を重ねるごとに、「人の話を聴く事をこんなに深く考えた事はありませんでした」など、「家庭や日々の社会生活においても、傾聴することは大切な事」と認識していました。

また、新しい傾聴ボランティアグループを立ち上げたいという希望もあり、設立に向けた支援をしていきたいと思えます。



話す・聴く・観察の勉強



実践形式による傾聴

### 赤い羽根まちがい探しクイズの答え

前号で掲載したクイズの答えは下記の7か所でした。  
多数のご応募ありがとうございました。  
当選者の方には、赤い羽根グッズを発送いたしました。

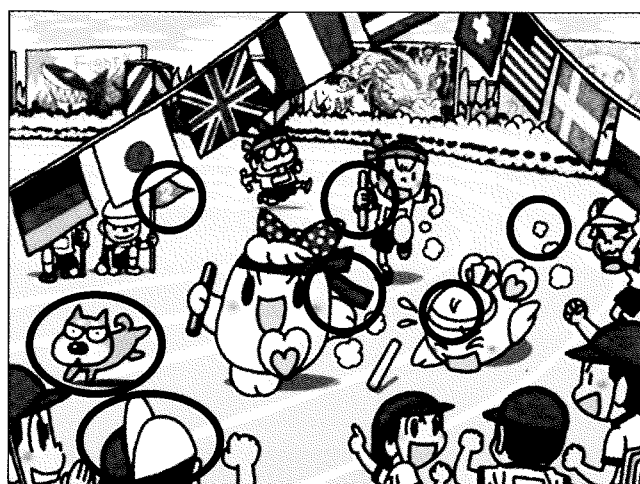

## 高齢者向け

### 「やってみるじゃん脳トレ」配布中！

コロナ禍で、出かける機会が極端に減ってしまった高齢者の皆様に、少しでも楽しんでいただけるよう、早口言葉やクイズなどを盛り込んだ脳トレ冊子を作りました。社協サロンの関係者に配布中です。



## 福祉車両をご利用ください

車いすのまま乗降できる福祉車両の貸出を行っています。

利用できる方	北杜市内在住で、車いすを利用している方または親族等 ※運転者は3年以上の運転経験のある方
利用料金	無料 ただし、燃料代として1kmあたり20円の実費をいただきます
利用できる期間	原則として2日以内
申請方法	利用を希望する日の2週間前までに予約確認の上、申請書をご提出ください ※申請書は各支所にもあります
その他	・貸出前に簡単な講習 ・免許証の確認

## ボランティア活動保険加入予定の方へ

令和3年度の加入手続きが、3月から始まります。

日本国内におけるボランティア活動中におこる様々な事故に対する備えとして、加入をお勧めします。

補償期間は、令和3年4月1日午前0時から令和4年3月31日午後12時までの1年間です。

- ・ボランティア活動保険  
基本プラン年間350円 天災・地震補償プラン年間500円（中途加入可）
- ・その他 行事用保険や福祉総合補償などあります。

お気軽にお問い合わせください。

お申し込み・問い合わせは、地域福祉課 TEL 0551-47-5202 FAX 0551-47-5206



# 社協の介護事業所

介護のことなら  
お任せください！



## 「新しいスタイル」でクリスマス会を行いました。

コロナの影響により職員を中心に創意工夫をこらした出し物や大好評のクリスマスメニュー、手作りケーキなどで利用者さんには大いに喜んでいただき、新しいスタイルでの楽しい会となりました。



高根デイ フレッシュボーイズ



小淵沢デイ ハンドベル



クリスマスメニュー



武川デイ ピアノリサイタル



大泉デイ 仮装ガールズ？



高根デイ 素敵なトナカイ



小淵沢デイ サンタからのプレゼント



手作りケーキ



武川デイ ハンドベル



武川デイ 縦笛ペア



高根デイ ミラクルサンタ



『社協だより ほのぼの』は、市民の皆様から寄せられました善意の赤い羽根共同募金の配分金の一部を財源としています。